

LICEO ARTISTICO – COREUTICO
“Piero della Francesca” di Arezzo

A PROPOSITO DI SICUREZZA

*A cura del coordinatore e responsabile del
pronto soccorso e U.V.E.S.
prof. Maurizio Papini*

GUIDA PRATICA AI SISTEMI E ALLE PROCEDURE DI SICUREZZA ADOTTATI DALLA SCUOLA



LOCALIZZAZIONE SEDE CENTRALE
Via XXV Aprile 86 52100 Arezzo

**SEDE CENTRALE di
via XXV aprile n° 86**

Centro Scolastico
Vigili del fuoco

Ala sud

**Arezzo
Veduta aerea**

Segreteria

Ingresso principale

**Palestra di
via Mecenate**

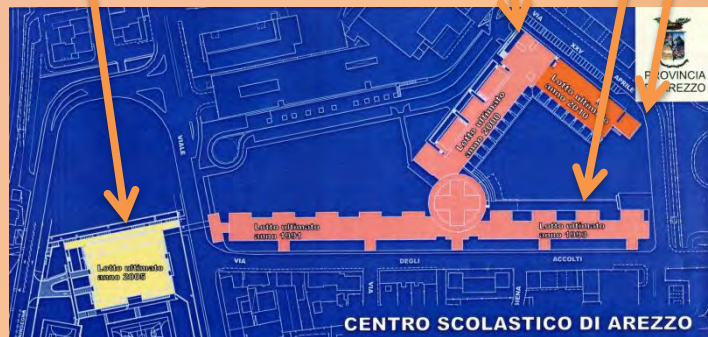
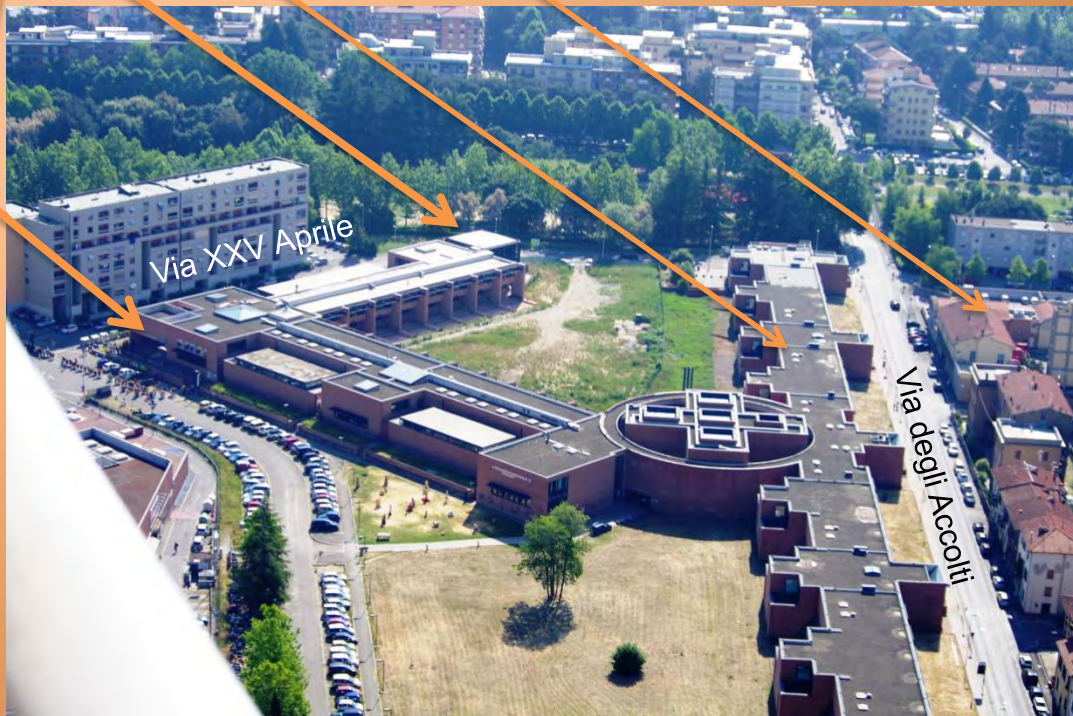

Accesso alla
Dirigenza e alla
Segreteria

Ingresso principale



Via degli Accolti

Via Mecenate

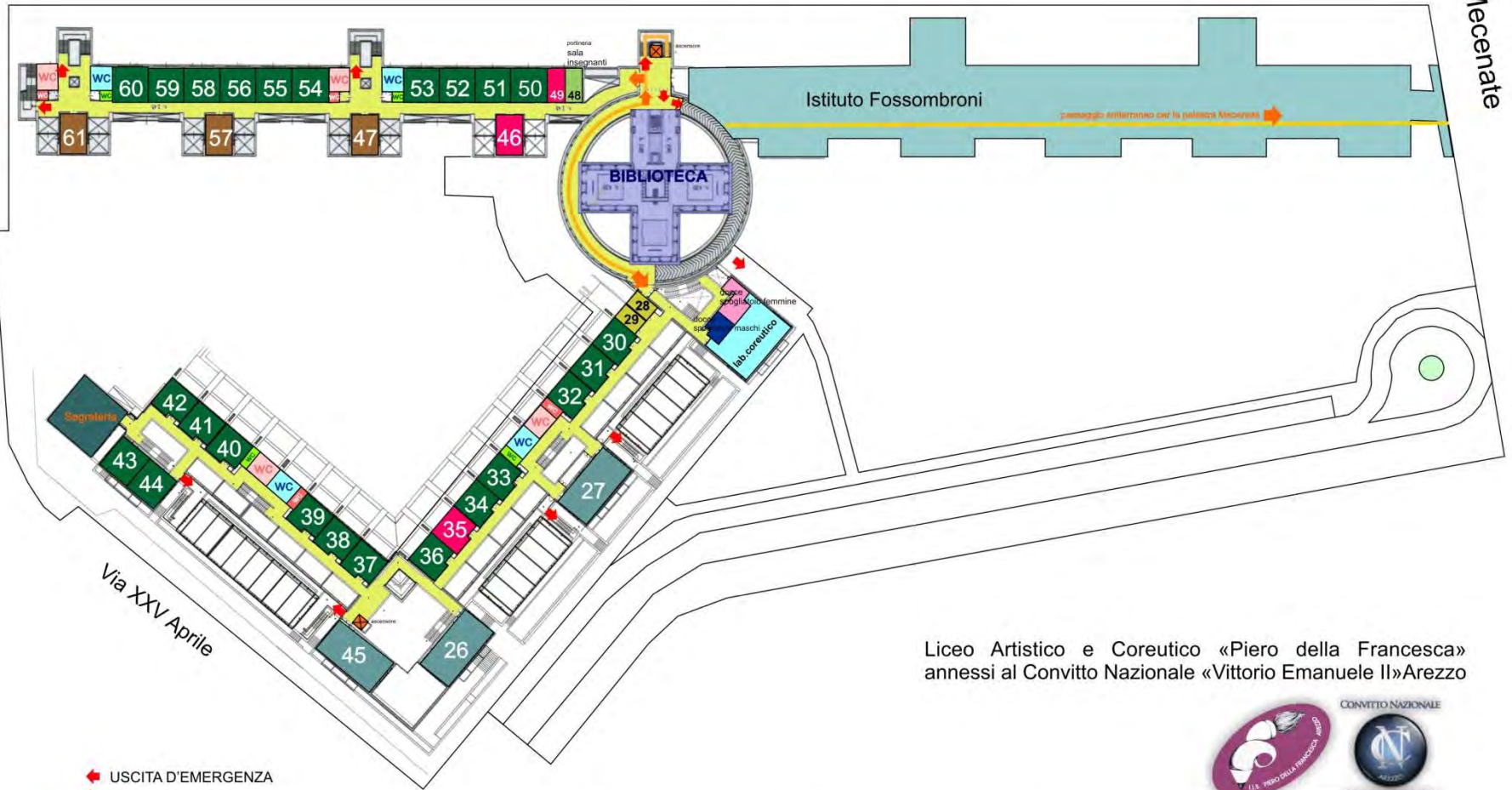

- ➔ USCITA D'EMERGENZA
- ➔ ACCESSO PEDONALE

Liceo Artistico e Coreutico «Piero della Francesca»
annessi al Convitto Nazionale «Vittorio Emanuele II» Arezzo

PLANIMETRIA PIANO PRIMO



LOCALIZZAZIONE SUCCURSALE
Via Porta Buia 52100 Arezzo

SUCCURSALE I.T.S.A.S - BIOLOGICO

Ex Caserma Cadorna
Piano secondo palazzina A

Succursale

Arezzo
Veduta aerea

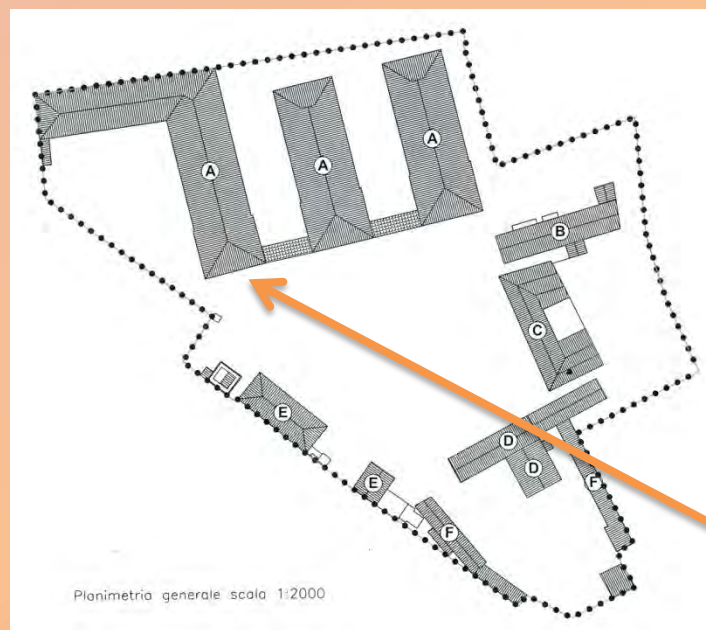

Ingresso principale

Ingresso principale

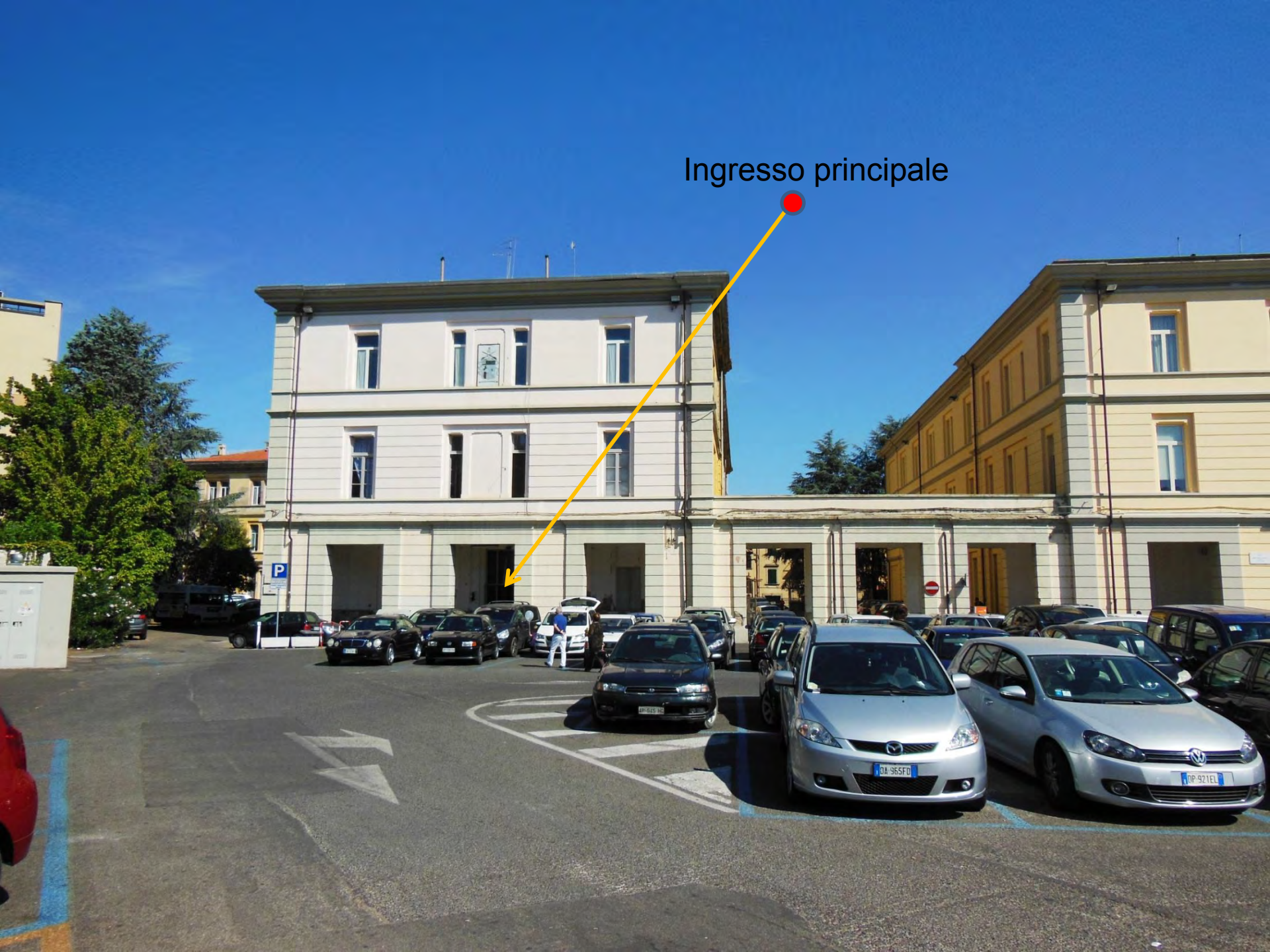



SCALA D'EMERGENZA

PLANIMETRIA PIANO SECONDO

 USCITA DI SICUREZZA

NORME DI SICUREZZA GENERALI

Pro-memoria

E' un vantaggio (cioè buona norma) per tutti se:

- In ciascuna aula la disposizione dei banchi e degli arredi è tale da non intralciare l'esodo.
- Corridoi, vani scale e luoghi comunque di transito sono sempre liberi da ingombri.
- Le uscite di emergenza non vengono mai ostruite da materiali o serrate con catenacci.
- Non ci sono auto o moto parcheggiate davanti alle uscite di emergenza.
- L'uso di estintori o altri meccanismi di sicurezza, soccorso ed intervento è lasciato agli esperti.

Il segnale di attuazione del piano di evacuazione:

L'attuazione del piano di evacuazione sarà segnalata, successivamente all'ordine impartito dal Dirigente o dal Fiduciario, dal personale ausiliario ad esso preposto a mezzo di prolungato suono della campanella o di sirena tipo nautico ad aria compressa. **Ciascun collaboratore scolastico responsabile di piano avrà cura di confermare verbalmente, aula per aula, la disposizione impartita.**

Compiti nell'attuazione del piano di evacuazione:

Il **Dirigente Scolastico**, o il **Fiduciario** in sua vece, impartisce l'ordine di evacuazione, curando che la segnalazione giunga ai Collaboratori Scolastici a ciò designati.

I **collaboratori Scolastici** sono responsabili che la segnalazione giunga a tutti i presenti nell'edificio scolastico, sia attraverso il segnale acustico trasmesso secondo le modalità stabilite, sia a voce. Successivamente dovranno adoperarsi per agevolare, assieme ai docenti, l'esodo degli alunni portatori di handicap.

Nella normale rotazione del personale, verranno a tal fine utilizzati il responsabile della portineria (per la segnalazione acustica) ed i responsabili di piano (per le ulteriori procedure).

In particolare il **Responsabile della portineria**, attivata la segnalazione e verificato che la procedura di evacuazione è iniziata, provvederà all'apertura del portone ed al suo bloccaggio. Poi provvederà all'interruzione della erogazione dell'energia elettrica, del gas, dell'alimentatore della centrale termica.

I **Responsabili di piano**, accertano la completa evacuazione dei piani con sopralluogo di tutti i locali, in particolare dei bagni e dei ripostigli.

I **Docenti in servizio** provvederanno alla propria classe del momento, assicurandosi che lo sgombero avvenga con la massima calma ed ordine possibili secondo le procedure stabilite. Abbandonando l'aula, l'insegnante dovrà portare con sé l'**inserto di classe** per procedere, una volta giunti al punto di raccolta o comunque fuori pericolo, all'appello dei ragazzi ed accertare la presenza e l'incolumità di tutti.

Allo scattare dell'emergenza sarà compito dell'insegnante disattivare immediatamente macchinari o computer in uso, nelle aule o nei laboratori.

Gli **Alunni** dovranno eseguire scrupolosamente le disposizioni loro impartite dai propri insegnanti, applicando correttamente le procedure.

In ciascuna classe sarà nominato, seduta stante dal Docente, un **responsabile capofila** (il più prossimo alla porta dell'aula) che avrà il compito di aprire la fila di esodo, secondo le procedure successivamente indicate, ed un **chiudifila** (il più lontano dalla porta), ultimo ad uscire.

I **Docenti non in servizio** ma presenti nei locali della scuola hanno comunque obbligo di coadiuvare i colleghi responsabili dei ragazzi, collaborando secondo le necessità del momento alla migliore attuazione delle procedure di sgombero previste.

Procedure per l'evacuazione delle aule e degli altri ambienti:

Disposizioni generali:

L'evacuazione richiede un comportamento razionale e controllato. Al segnale *ciascuna classe*:

- interrompe immediatamente l'attività didattica;
- recupera eventualmente il vestiario pesante, tralasciando ogni altro materiale;
- costituisce una fila indiana per l'esodo in testa alla quale si pone l'alunno capofila. Un'altro alunno designato chiude la fila;
- ciascuno mantiene un contatto stretto con chi lo precede;
- segue il proprio percorso di esodo stabilito fino al punto di raccolta;
- *(nota)* lo studente che al momento dell'ordine di evacuazione non si trovasse in aula si ricongiungerà celermente al proprio gruppo classe. Se questo non fosse possibile o troppo difficoltoso, si unirà al gruppo classe più vicino avvisando il docente responsabile della propria presenza per ricongiungersi successivamente, al proprio gruppo presso il punto di raccolta.

L'insegnante al momento presente in aula:

- al turno stabilito per la classe, avvia l'esodo della fila indirizzandolo sul percorso da seguire assicurandosi che il capofila segua la giusta direzione e si mantenga in stretto contatto con il chiudifila della classe precedente;
- controlla quindi che tutti abbiano abbandonato l'aula, prima di avviarsi a sua volta in coda alla fila portando con se l'**inserto di classe**;
- *(nota)* l'insegnante della classe prima nell'ordine di evacuazione, viceversa, assicuratosi che tutti gli alunni abbiano abbandonato l'aula dovrà porsi in testa alla fila e guidarla verso la giusta direzione.

Raggiunto il punto di raccolta il docente:

- verifica tramite l'inserto di classe e appello la presenza e l'integrità fisica degli alunni;
- relaziona sul modulo **UVES** eventuali inconvenienti;
- attende assieme ai ragazzi, evitando che si disperdano, il cessato allarme per procedere al ritorno in aula, salvo attuare successive disposizioni comunicate dall'UVES o da altre unità di soccorso.

Comportamenti particolari per evento incendio:

- Utilizzo degli estintori solo da parte di persone esperte e comunque puntando alla base del focolaio di incendio. Se l'incendio è incontrollabile, abbandonare il locale ove si è sviluppato il focolaio chiudendo la porta dietro di se.

In caso di fumo cercare di aprire le finestre (evitando però di rompere vetri se non in caso di estrema necessità), camminare raso al suolo ed utilizzare un fazzoletto, meglio se bagnato, per proteggere la vie respiratorie. Se impossibilitati a muoversi, sdraiarsi sul pavimento e respirare molto lentamente, mantenendo la calma ed attendendo i soccorsi.

In nessun caso utilizzare l'ascensore.

Comportamenti particolari per evento sismico:

In primo luogo mantenere la calma. Non deve essere evacuato l'edificio mentre la scossa è in corso.

-Ripararsi immediatamente sotto i banchi, sotto gli architravi delle porte o addossarsi ai muri portanti.

-Allontanarsi da finestre, porte con vetri, armadi, corpi sospesi in genere.

-Solo a scossa avvenuta abbandonare l'edificio secondo le normali procedure di evacuazione.

-In nessun caso utilizzare l'ascensore.

-Giunti all'aperto, allontanarsi dall'edificio, dagli alberi, dai lampioni e dai corpi sospesi in genere.



MODULO U.V.E.S.

UNITA' DI VALUTAZIONE EMERGENZA SCOLASTICA

A.S. 2012/2013

Il presente modulo deve essere compilato dal docente presente in classe al momento dell'emergenza (da compilarsi anche in caso di simulazione).

- Sede Centrale via XXV Aprile
- Succursale ex caserma Cadorna palazzina A
- Ala sud di via XXV Aprile

CLASSE SEZIONE

NUMERO DI STUDENTI CHE LA COSTITUISCONO

N°

DOCENTE cognome nome

Studenti assenti indicati nel registro elettronico di classe:

cognome
cognome
cognome
cognome

Studenti non presenti in aula al momento dell'emergenza:

cognome
cognome
cognome
cognome

STUDENTI DELLA CLASSE PRESENTI AL PUNTO DI RACCOLTA

N°studenti

Studenti di altre classi aggregati durante l'emergenza:

cognome <input type="text"/>	classe <input type="text"/>
cognome <input type="text"/>	classe <input type="text"/>
cognome <input type="text"/>	classe <input type="text"/>
cognome <input type="text"/>	classe <input type="text"/>

Note:

data

Firma del docente



**PIANO DI EMERGENZA
DISPOSIZIONI PER
L'EVACUAZIONE DELL'EDIFICIO SCOLASTICO a.s.2012/2013
TRACCIA PER CHIAMATA DI SOCCORSO**

Parla.....(nome e qualifica).....

Dalla sede centrale di via XXV Aprile n°86 (zona VV.F) del Liceo Artistico - Coreutico "Piero della Francesca" Arezzo tel. 0575 401408.

Dalla succursale (I.T.S.A.S. - Biologico) piano secondo dell'ex caserma Cadorna palazzina (A) Arezzo tel. 0575 295252

Nella scuola si è verificato.....(descrizione del fatto).....

I locali interessati sono.....(descrizione).....

Sono coinvolti.....(indicare persone).....

Feriti.....

Danni alle cose.....

Responsabile S.P.P. (Sicurezza Prevenzione e Protezione <u>(arch. Paolo Polezzi)</u>)	347 0490391 studio.0575 908669 fax 0575 902482
Provincia di Arezzo (add. Scuole)	0575 392310
Provincia di Arezzo (uff. manutenzione geom. Vinicio Gerli)	0575 392240 - 3294309065
U.S.P.	0575 3091
Emergenza: Polizia	113
Emergenza: Carabinieri	112
Emergenza: Vigili del Fuoco	115
Pronto Soccorso	118
Prefettura	0575 9221
Croce Bianca (ambulanza)	0575 22666
Misericordia (ambulanza)	0575 224242

PERSONALE DESIGNATO AI COMPITI DI CUI AL PIANO DI EMERGENZA:

Composizione **U.V.E.S.** (Unità di Valutazione dell'Emergenza Scolastica):

- Segnalazione dell'emergenza:	Tutti gli operatori scolastici
- Dichiarazione dello stato di emergenza:	Il Dirigente o suo sostituto (di concerto con l'UVES)
- Ordine di evacuazione:	Il Dirigente o suo sostituto
- Comunicazione stato di emergenza a VV.F - Ambulanze etc.	Segretario o Applicato di Turno
- Segnale di evacuazione (per campanella segnalatore nautico o a voce)	Collaboratore scolastico di turno in portineria
- Disattivazione impianti:	Collaboratore scolastico di turno in portineria
- Evacuazione della classe e procedure conseguenti:	Docente in cattedra al momento dell'emergenza
- Controllo avvenuta evacuazione locali:	Collaboratore scolastico di turno ai piani
- Dichiarazione fine stato emergenza ed ordine di rientro in classe:	Il Dirigente o suo sostituto (di concerto con l'UVES)

- prof. Luciano Tagliaferri	Dirigente
- arch. Paolo Polezzi	Responsabile Sicurezza. Prevenzione e Protezione.
- prof. Maurizio Papini	Coordinatore Responsabile del Pronto Soccorso e della U.V.E.S

PIANO DI EVACUAZIONE SEDE CENTRALE

VIGILI DEL FUOCO

Via degli Accolti

Via Mecenate



Liceo Artistico e Coreutico «Piero della Francesca»
annessi al Convitto Nazionale «Vittorio Emanuele II» Arezzo



PLANIMETRIA PIANO TERRA PIANO DI EVACUAZIONE

Via degli Accolti

Via Mecenate

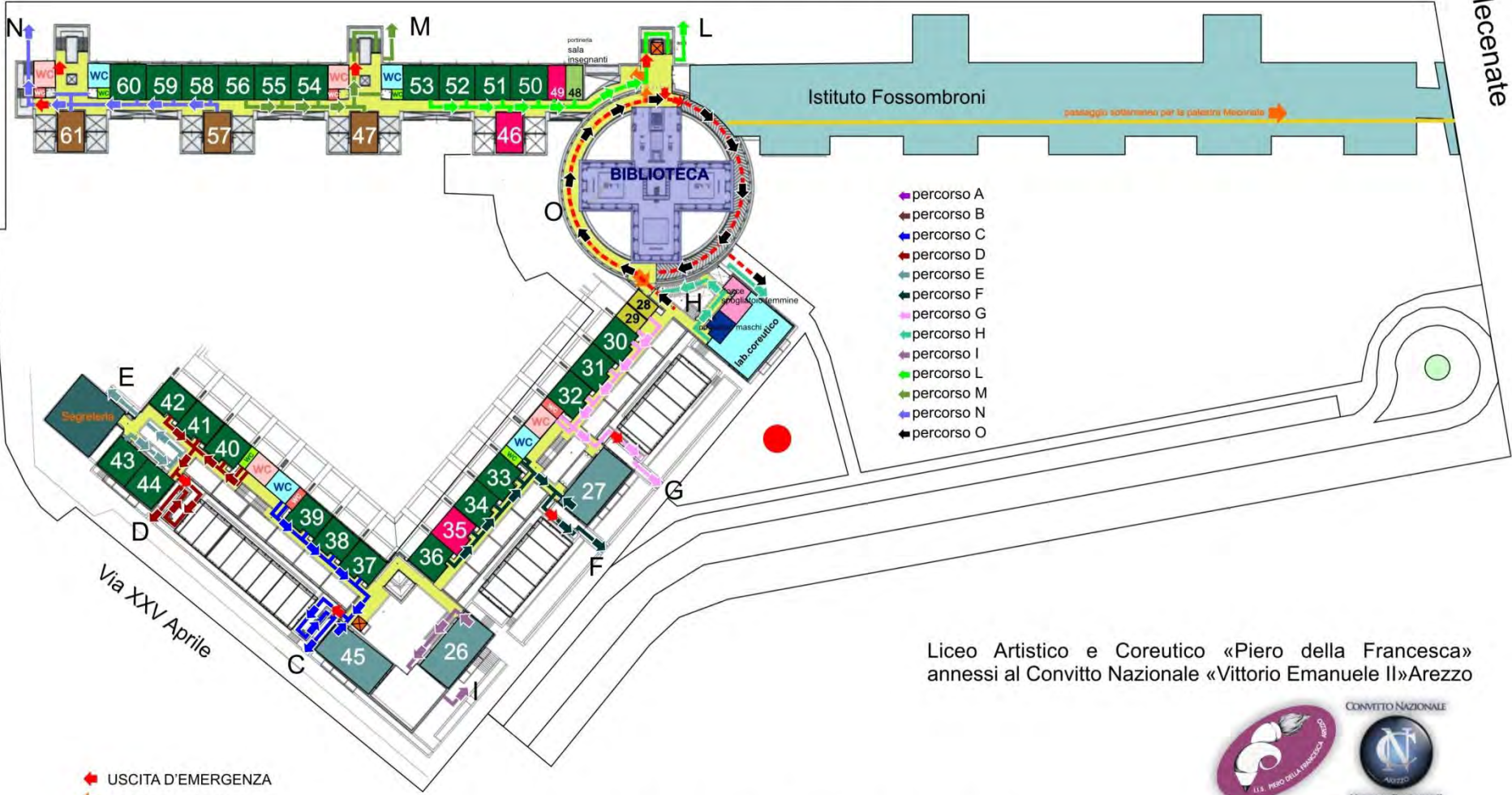

Istituto Fossombroni

BIBLIOTECA

- percorso A
- percorso B
- percorso C
- percorso D
- percorso E
- percorso F
- percorso G
- percorso H
- percorso I
- percorso L
- percorso M
- percorso N
- percorso O

- USCITA D'EMERGENZA
- ACCESSO PEDONALE
- PUNTO DI RACCOLTA PRINCIPALE

Liceo Artistico e Coreutico «Piero della Francesca»
annessi al Convitto Nazionale «Vittorio Emanuele II» Arezzo

PLANIMETRIA PIANO PRIMO PIANO DI EVACUAZIONE





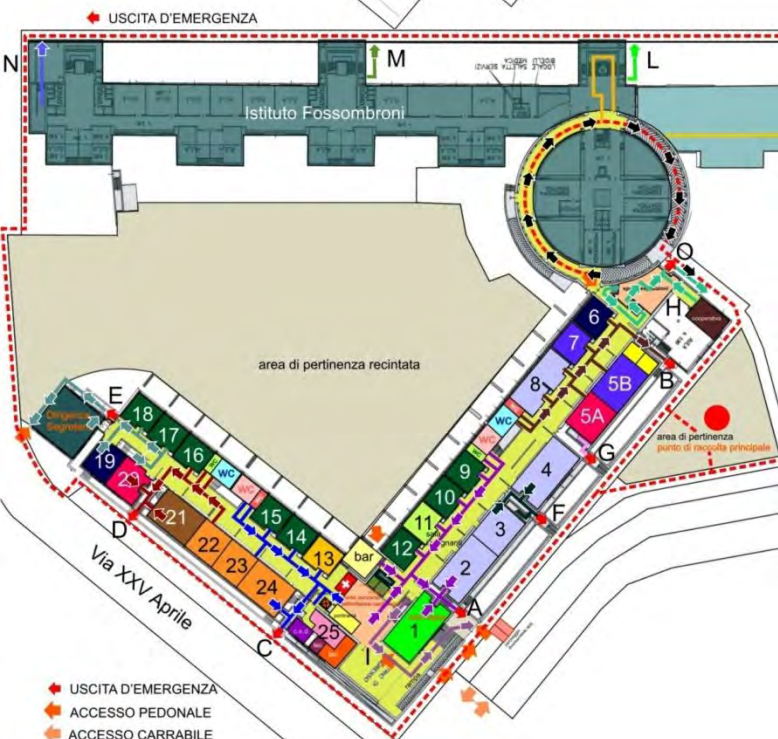





Percorso di evacuazione A

Locali interessati:
 portineria - aula magna n°1 – lab. n° 2 – bagno
 allieve – bagno insegnanti – aula n°9 – aula
 n°10 – sala insegnanti n°11 – aula n°12 – bar -
 stamperia

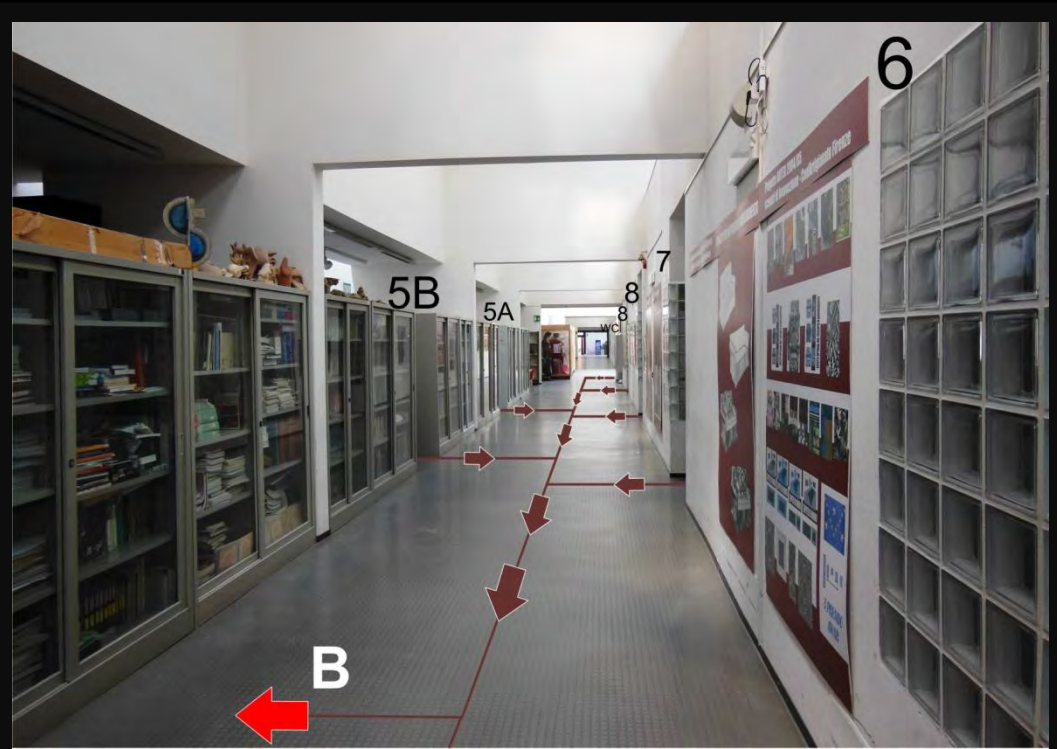

Percorso di evacuazione B

Locali interessati:
 bagno degli allievi – bagno dei diversamente
 abili – aula n°8 – aula n°7 – aula n°6 – lab.
 n°5A - lab. n°5B

Percorso di evacuazione C

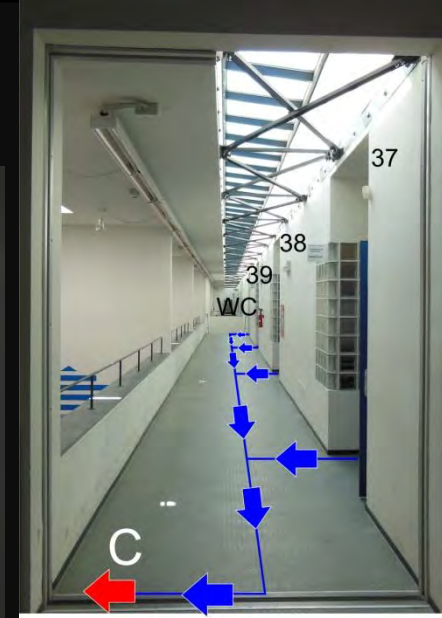
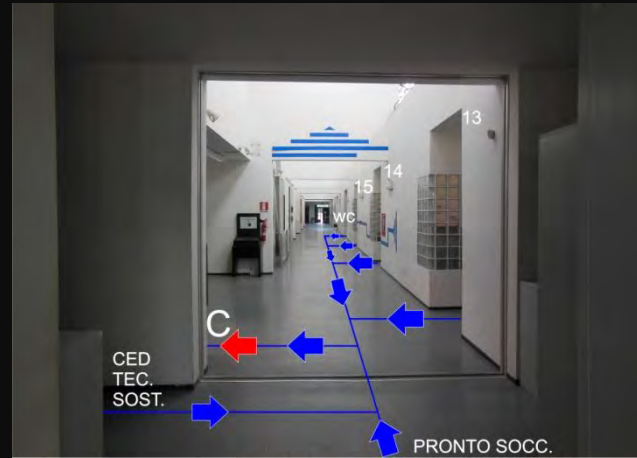

Locali interessati .

Piano terra:

pronto soccorso - aula sostegno n°25 - ced - tec.
 - aula n°13 - aula n°14 - aula n°15 - bagno
 diversamente abili - bagno allieve - aula n°23 -
 aula n°24.

Piano primo:

aula n°37 - aula n°38 - aula n°39 - bagno
 diversamente abili - bagno allievi - aula n°45



Percorso di evacuazione D

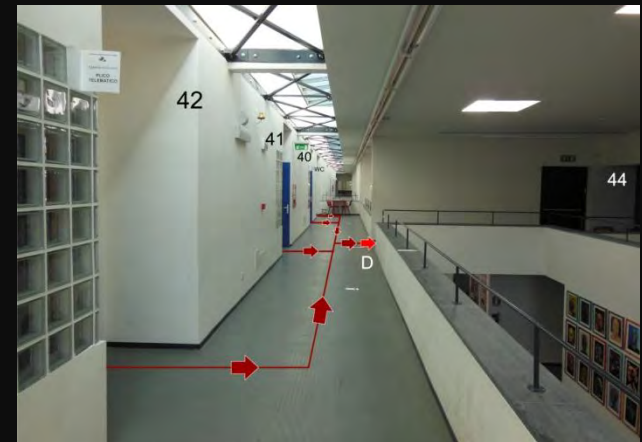

Locali interessati.

Piano terra:

aula n°22 - bagno allievi - bagno insegnanti -
aula n°16 - aula n°20 - aula n°21.

Primo piano:

bagno allieve - bagno insegnanti - aula n°40 -
aula n°41 - aula n°42 - aula n°44



Percorso di evacuazione E

Locali interessati.

Piano terra:

aula n°19 - aula n°17 - aula n°18 -
segreteria/dirigenza.

Piano primo:

aula n°43

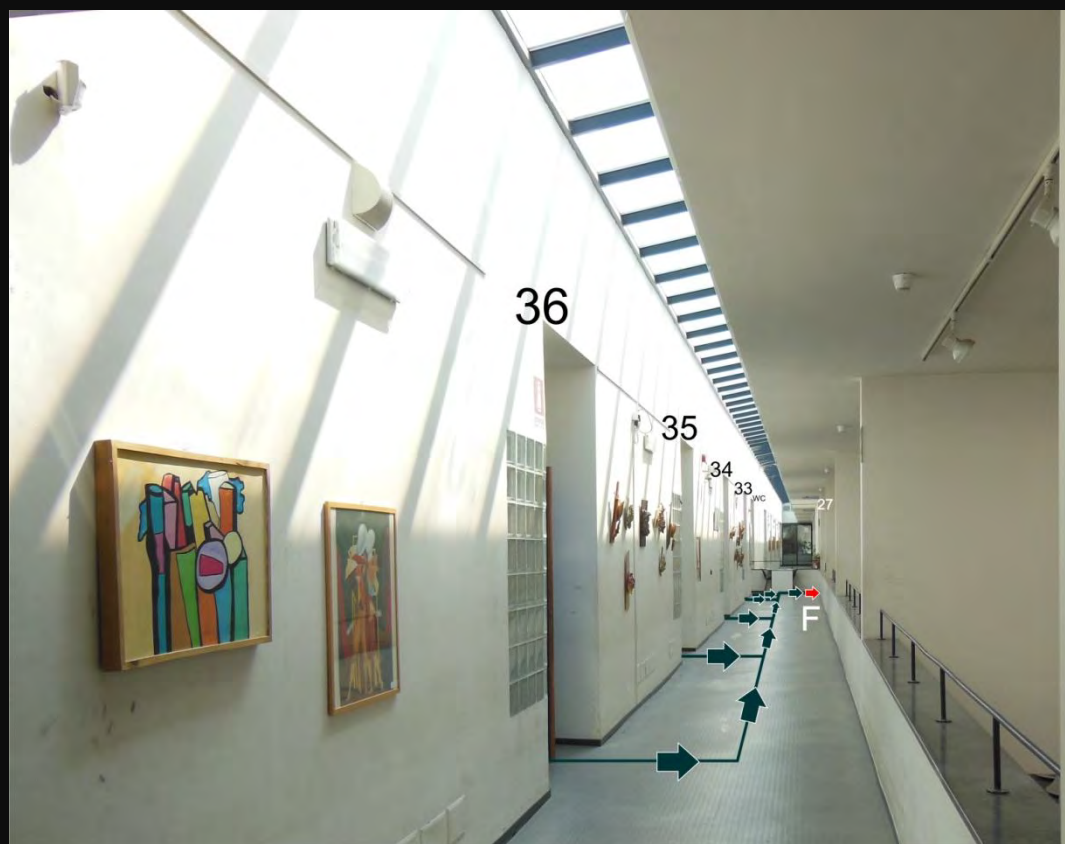

Percorso di evacuazione F

Locali interessati.

Piano terra:

lab. n°3 - lab. n°4

Piano primo:

aula n°36 - aula n°35 - aula n°34 - aula n°33 -

aula n°27 - bagno insegnanti - bagno studenti



Percorso di evacuazione G

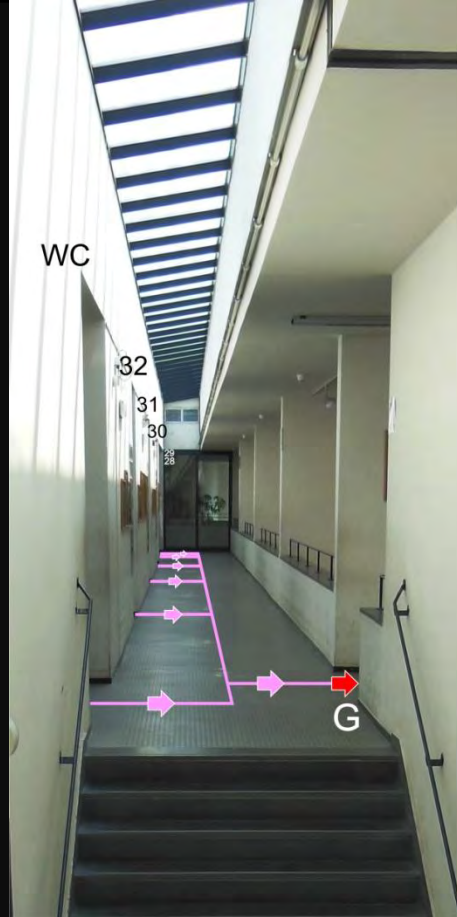

Locali interessati:
 bagno allieve - bagno diversamente abili - aula
 n°32 - aula n°31 - aula n°30 - ufficio n°29 -
 ufficio n°28



Percorso di evacuazione H

Locali interessati.

Piano terra:
cooperativa - sala esposizioni

Piano primo:
laboratorio coreutico



Percorso di evacuazione I

Locali interessati:
aula n°26

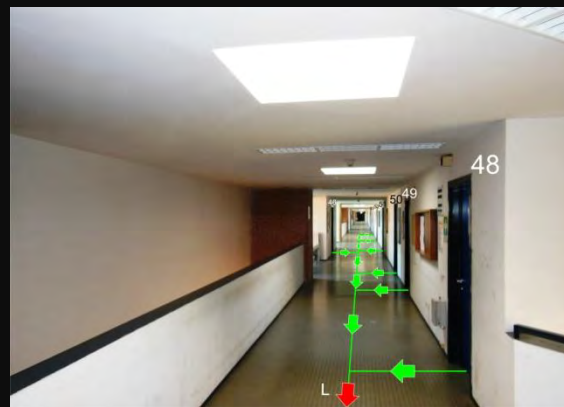

Percorso di evacuazione L

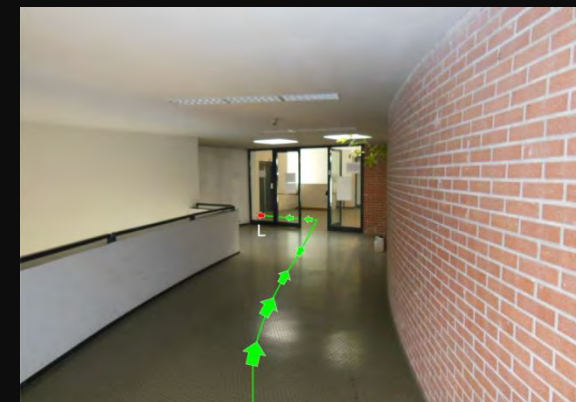

Locali interessati:
 sala insegnanti n°48 - lab. n°49 - lab. n°46 -
 aula n°50 - aula n°51 - aula n°52 - aula n°53



Percorso di evacuazione M

Locali interessati:

bagno allievi - bagno allieve - bagni insegnanti -
 bagno diversamente abili - aula n°47 - aula
 n°54 - aula n°55 - aula n°56



Percorso di evacuazione N

Locali interessati:

aula n°57 - aula n°58 - aula n°59 - aula n°60 -
 aula n°61 - bagno allievi - bagno allieve - bagno
 insegnanti - bagno diversamente abili

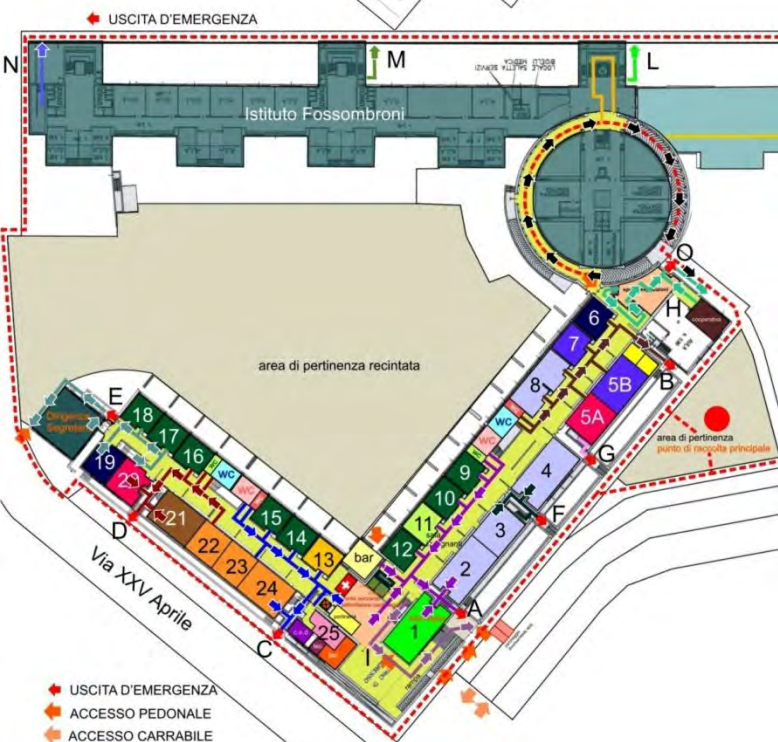

Percorso di evacuazione O

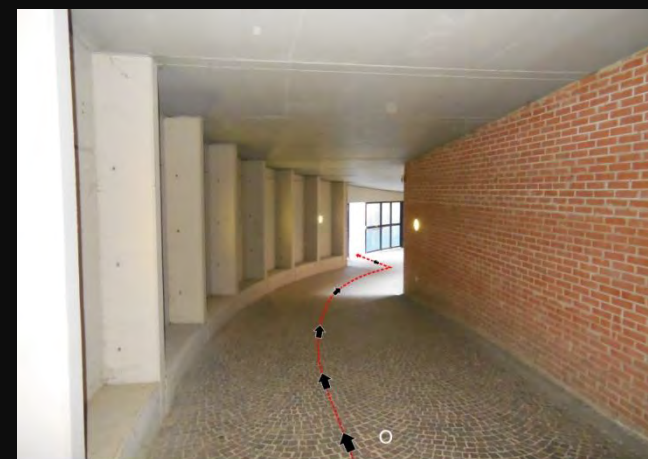

Percorso da utilizzare, con l'ausilio del personale della scuola, da parte dei diversamente abili costretti su carrozzella

PIANO DI EVACUAZIONE SUCCURSALE
EX CASERMA CADORNA



PLANIMETRIA PIANO SECONDO
PIANO DI EVACUAZIONE

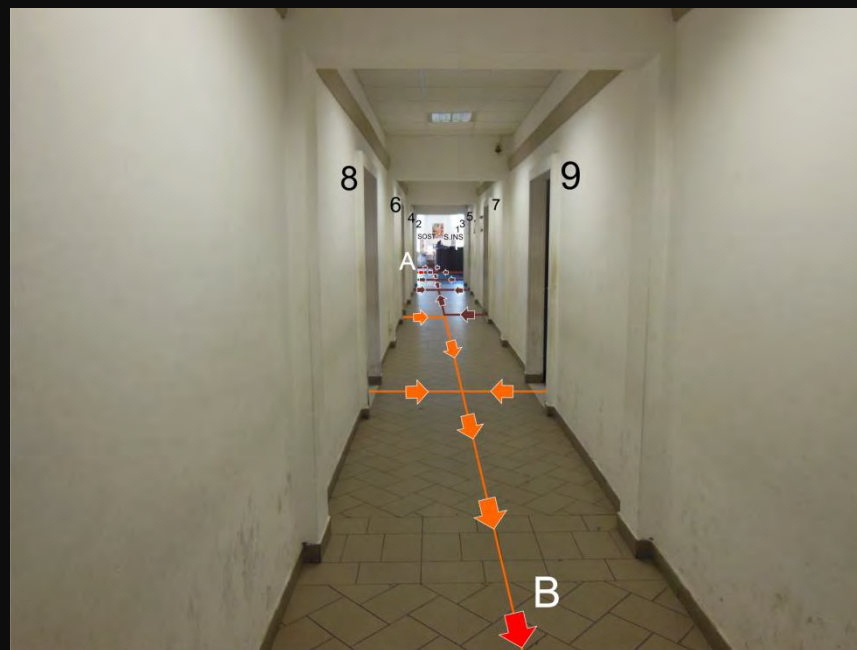

Locali interessati.

Percorso A:

Vicepresidenza – sala insegnanti n°22
– aula sostegno n°21 – aula n°1 –
aula n°2 – aula n°3 – aula n°4 – aula
n°5 – aula n°7 – portineria.

Percorso B:

Aula n°6 – aula n°8 – aula n°9 – aula
n°10 – aula n°11 – aula n°12 – aula
n°13 – bagni

Percorso di
evacuazione A/B

Piano terra



PLANIMETRIA PIANO SECONDO
PIANO DI EVACUAZIONE



Locali interessati.

Percorso B:

Aula n°6 – aula n°8 – aula n°9 – aula n°10 –
aula n°11 – aula n°12 – aula n°13 – bagni.

Percorso C:

Aula n°14 – lab. n°15 – lab. n°16 – lab.
n°17 – lab. n°18 – lab. n°19 – lab. n°20.

Percorso di
evacuazione B/C

Piano terra



PLANIMETRIA PIANO SECONDO
PIANO DI EVACUAZIONE

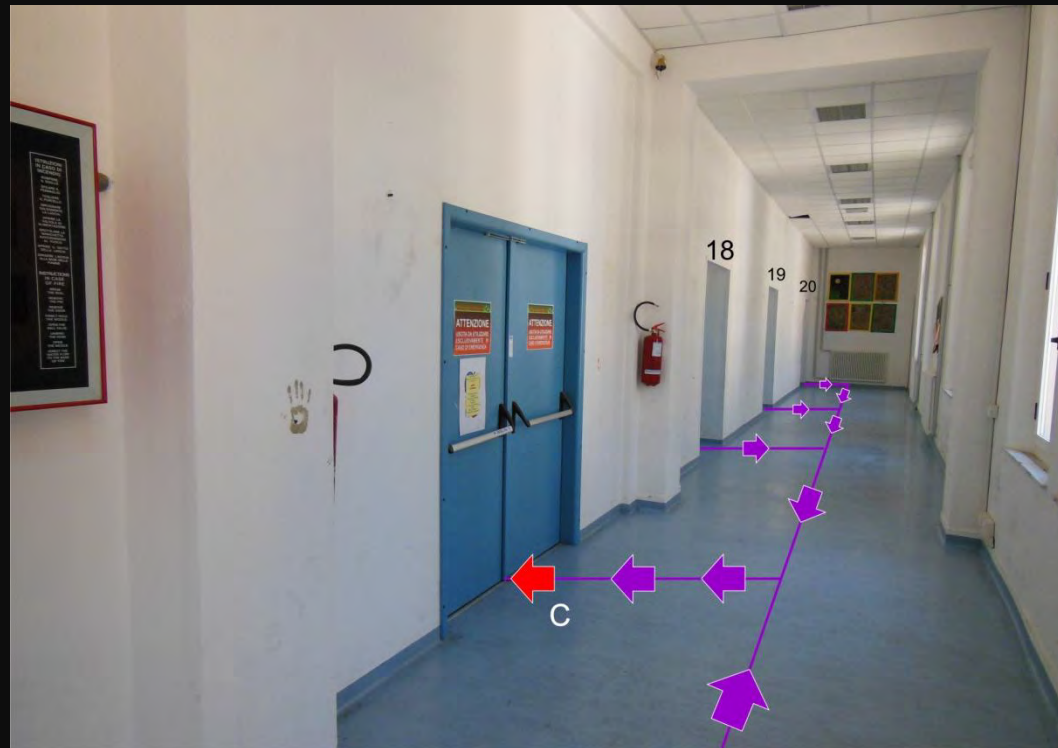

Locali interessati:

Aula n°14 – lab. n°15 – lab. n°16 – lab. n°17 –
lab. n°18 – lab. n°19 – lab. n°20

Percorso di
evacuazione C

Piano terra



- USCITA DI SICUREZZA
- percorso di evacuazione A
- percorso di evacuazione B
- percorso di evacuazione C

SCALA D'EMERGENZA



ex caserma Cadorna

PLANIMETRIA PIANO SECONDO
PIANO DI EVACUAZIONE

Piano terra

USCITE DI EMERGENZA



USCITE DI EMERGENZA



GESTIONE DEL PRONTO SOCCORSO
SEDE CENTRALE



L'accesso al pronto soccorso è consentito agli studenti solo se accompagnati dal personale scolastico.

In tutti i casi lo studente minorenni non può essere lasciato solo dentro il pronto soccorso.

E' fatta obbligo la comunicazione tempestiva alla dirigenza di qualsiasi tipo di evento relativo alla salute degli studenti e del personale tutto.

Le chiavi della porta del pronto soccorso e dell'armadietto dei medicinali sono custodite dal centralino e dal vicepresidente.

Prima di prestare qualsiasi tipo di soccorso allo studente, il personale scolastico presente dovrà controllare l'elenco dei casi particolari affisso sull'armadietto dei medicinali.

Se il nome dello studente compare nell'elenco è fatto obbligo di consultare l'apposito registro custodito dentro l'armadietto dei medicinali.

In tale registro, per ogni caso particolare, è riportata la documentazione medica specifica.

Allo stesso modo, sempre dentro l'armadietto dei medicinali, sono custoditi (chiaramente segnalati) i medicinali urgenti che devono essere somministrati .

DEFIBRILLATORE CARDIOLOGICO



Al di fuori del pronto soccorso è installato l'armadietto che contiene il defibrillatore cardiologico. L'apparecchio è sempre attivo, a disposizione della scuola e di tutta la collettività. All'interno dell'armadietto è presente anche l'elenco del personale della scuola abilitato al suo utilizzo.



Il piano di evacuazione della sede centrale è stato redatto dall'arch. Paolo Polezzi responsabile della Sicurezza, Prevenzione e Protezione dell'Istituto.

Il piano di evacuazione della succursale (ex caserma Cadoma) è stato redatto dall'Ufficio Tecnico della Provincia di Arezzo, Servizio Edilizia e Impianti, geom. Vinicio Gerli e geom. Giuseppe Piro

Fine